34

Heer diep in mij aanwezig

tekst: Eppie Dam

"De ogen des Heeren zijn in alle plaatsen,
beschouwende de kwaden en de goeden." Spreuken 15:3

muziek: Hindrik van der Meer

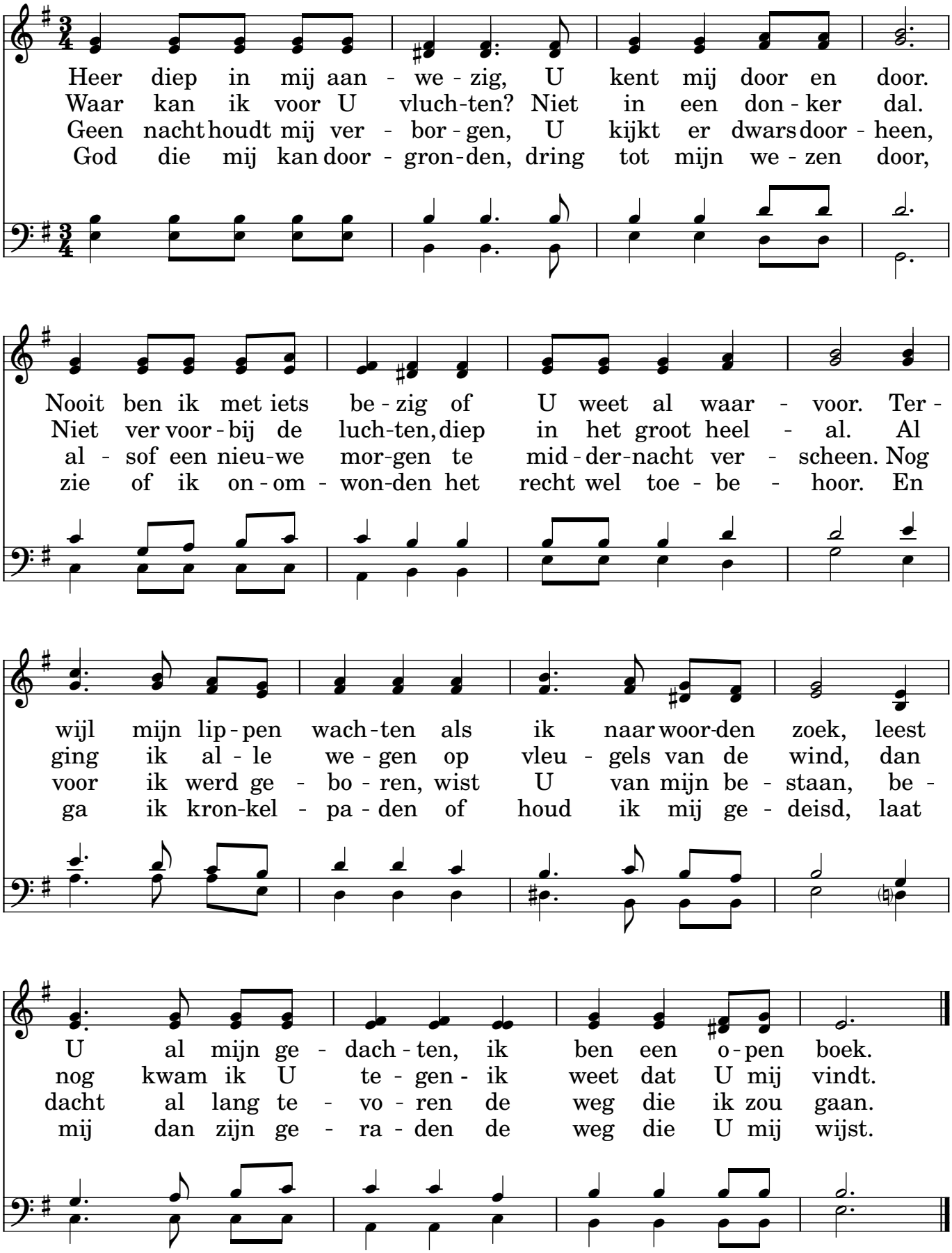

46 Welk een vriend is onze Jezus

"(...) Ik heb u vrienden genoemd; want al wat Ik van Mijn Vader gehoord heb,
dat heb Ik u bekend gemaakt." Johannes 15:15

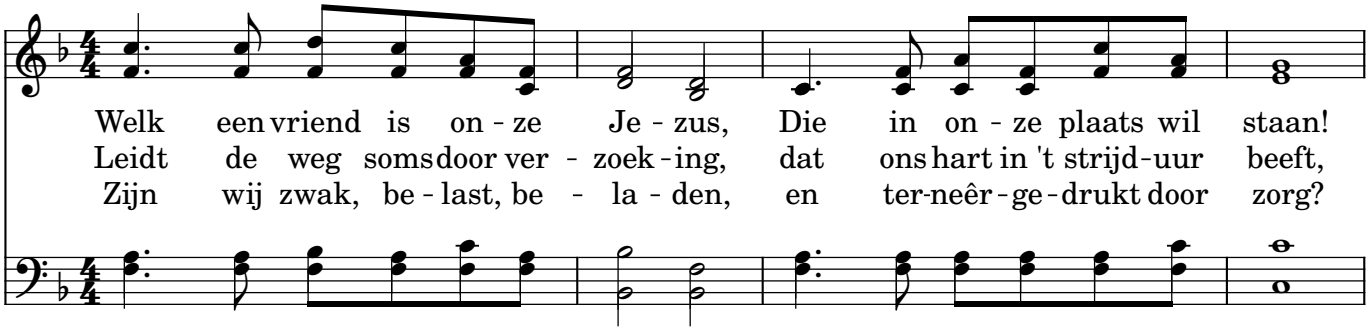

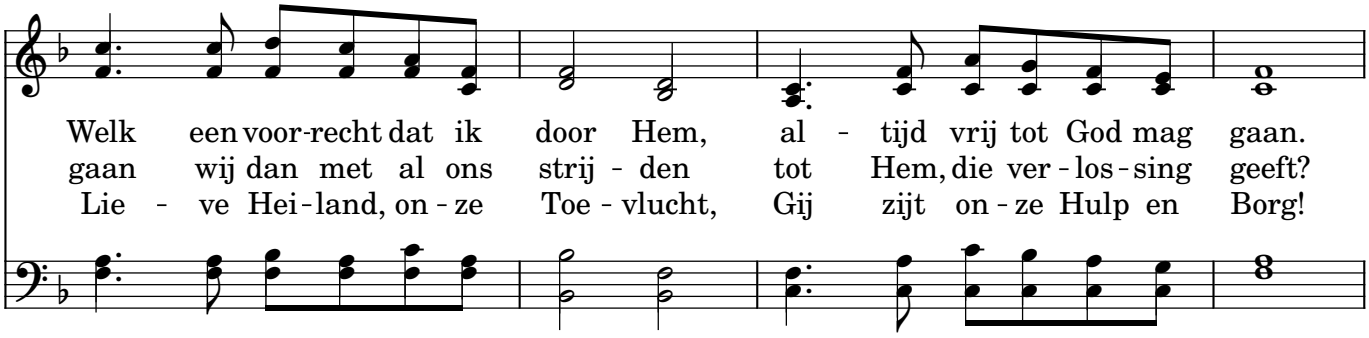

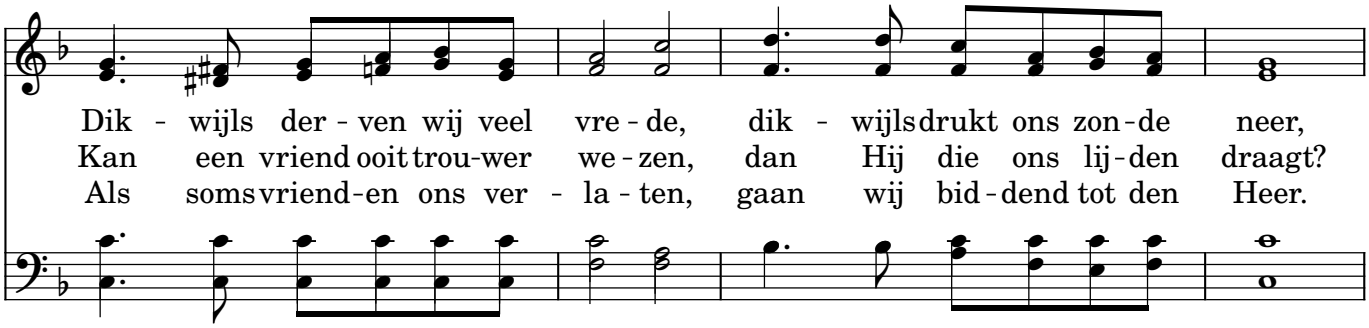

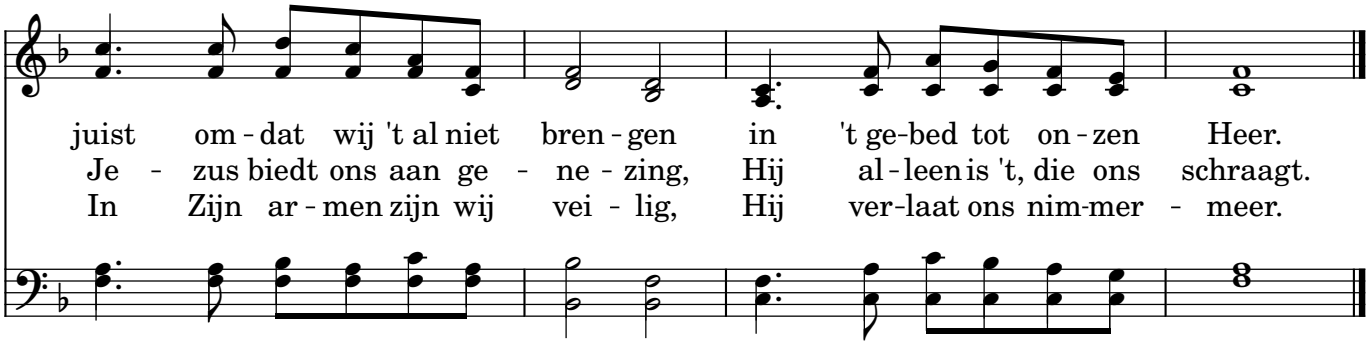

89a

U zij de glorie

"Denwelken zij de heerlijkheid in alle eeuwigheid. Amen." Galaten 1:5

U zij de glo - rie, op - ge - sta - ne Heer,
Licht mo - ge stra - len, in de duis - ter - nis,
U zij de glo - rie, op - ge - sta - ne Heer,
Ziet Hem ver - schij - nen, Je - zus on - ze Heer!
Zou ik nog vre - zen, nu Hij eeu - wig leeft,

Refrein: U zij de glo - rie, op - ge - sta - ne Heer,

Fine

U zij de vic - to - rie, U zij al - le eer!
nieuw - e vre - de da - len, waar geen hoop meer is.
U zij de vic - to - rie, nu en im - mer - meer.
Hij brengt al de zij - nen in zijn ar - men weer.
die mij heeft ge - ne - zen, die mij vre - de geeft?

U zij de vic - to - rie, U zij al - le eer!

Al - le men - s'lijk lij - den hebt Gij on - der - gaan,
Geef ons dan te le - ven in het nieu - we licht,
Uit een blin - kend stro - men, daal - d'een en - gel af,
Weest dan volk des He - ren, blij en wel - ge - zind,
In Zijn god - d'lijk we - zen is mijn glo - rie groot,

D.C. al Fine

om ons te be - vrij - den tot een nieuw be - staan:
wil het woord ons ge - ven dat hier vre - de sticht:
heeft de steen ge - no - men van 't ver - won - nen graf.
en zegt tel - ken - ke - re: Chris - tus o - ver - wint!
niets heb ik te vre - zen in le - ven en in dood!

89b

U zij de glorie

"Denwelken zij de heerlijkheid in alle eeuwigheid. Amen." Galaten 1:5

U zij de glo - rie, op - ge - sta - ne Heer,
Licht mo - ge stra - len, in de duis - ter - nis,
U zij de glo - rie, op - ge - sta - ne Heer,
Ziet Hem ver - schij - nen, Je - zus on - ze Heer!
Zou ik nog vre - zen, nu Hij eeu - wig leeft,

Refrein: U zij de glo - rie, op - ge - sta - ne Heer,

Fine

U zij de vic - to - rie, U zij al - le eer!
nieuw - e vre - de da - len, waar geen hoop meer is.
U zij de vic - to - rie, nu en im - mer - meer.
Hij brengt al de zij - nen in zijn ar - men weer.
die mij heeft ge - ne - zen, die mij vre - de geeft?

U zij de vic - to - rie U zij al - le eer!

Al - le men - s'lijk lij - den hebt Gij on - der - gaan,
Geef ons dan te le - ven in het nieu - we licht,
Uit een blin - kend stro - men, daal - d'een en - gel af,
Weest dan volk des He - ren, blij en wel - ge - zind,
In Zijn god - d'lijk we - zen is mijn glo - rie groot,

D.C. al Fine

om ons te be - vrij - den tot een nieuw be - staan:
wil het woord ons ge - ven dat hier vre - de sticht:
heeft de steen ge - no - men van 't ver - won - nen graf.
en zegt tel - ken - ke - re: Chris - tus o - ver - wint!
niets heb ik te vre - zen in le - ven en in dood!

89c

U zij de glorie

"Denwelken zij de heerlijkheid in alle eeuwigheid. Amen." Galaten 1:5

U zij de glo - rie, op - ge - sta - ne Heer,
Licht mo - ge stra - len, in de duis - ter - nis,
U zij de glo - rie, op - ge - sta - ne Heer,
Ziet Hem ver - schij - nen, Je - zus on - ze Heer!
Zou ik nog vre - zen, nu Hij eeu - wig leeft,

Refrein: U zij de glo - rie, sta - ne Heer,

Fine

U zij de vic - to - rie, U zij al - le eer!
nieuw - e vre - de da - len, waar geen hoop meer is.
U zij de vic - to - rie, nu en im - mer - meer.
Hij brengt al de zij - nen in zijn ar - men weer.
die mij heeft ge - ne - zen, die mij vre - de geeft?

U zij de to - rie U zij al - le eer!

Al - le men - s'lijk lij - den hebt Gij on - der - gaan,
Geef ons dan te le - ven in het nieu - we licht,
Uit een blin - kend stro - men, daal - d'een en - gel af,
Weest dan volk des He - ren, blij en wel - ge - zind,
In Zijn god - d'lijk we - zen is mijn glo - rie groot,

D.C. al Fine

om ons te be - vrij - den tot een nieuw be - staan:
wil het woord ons ge - ven dat hier vre - de sticht:
heeft de steen ge - no - men van 't ver - won - nen graf.
en zegt tel - ken - ke - re: Chris - tus o - ver - wint!
niets heb ik te vre - zen in le - ven en in dood!

274 Abba, Heit, ik bin fan Jo

"Om't jimme soannen binne, hat
God de Geast fan syn Soan ús yn
it herte stjoerd, dy't ropt: Abba, Heit. " Galatiërs 4:6

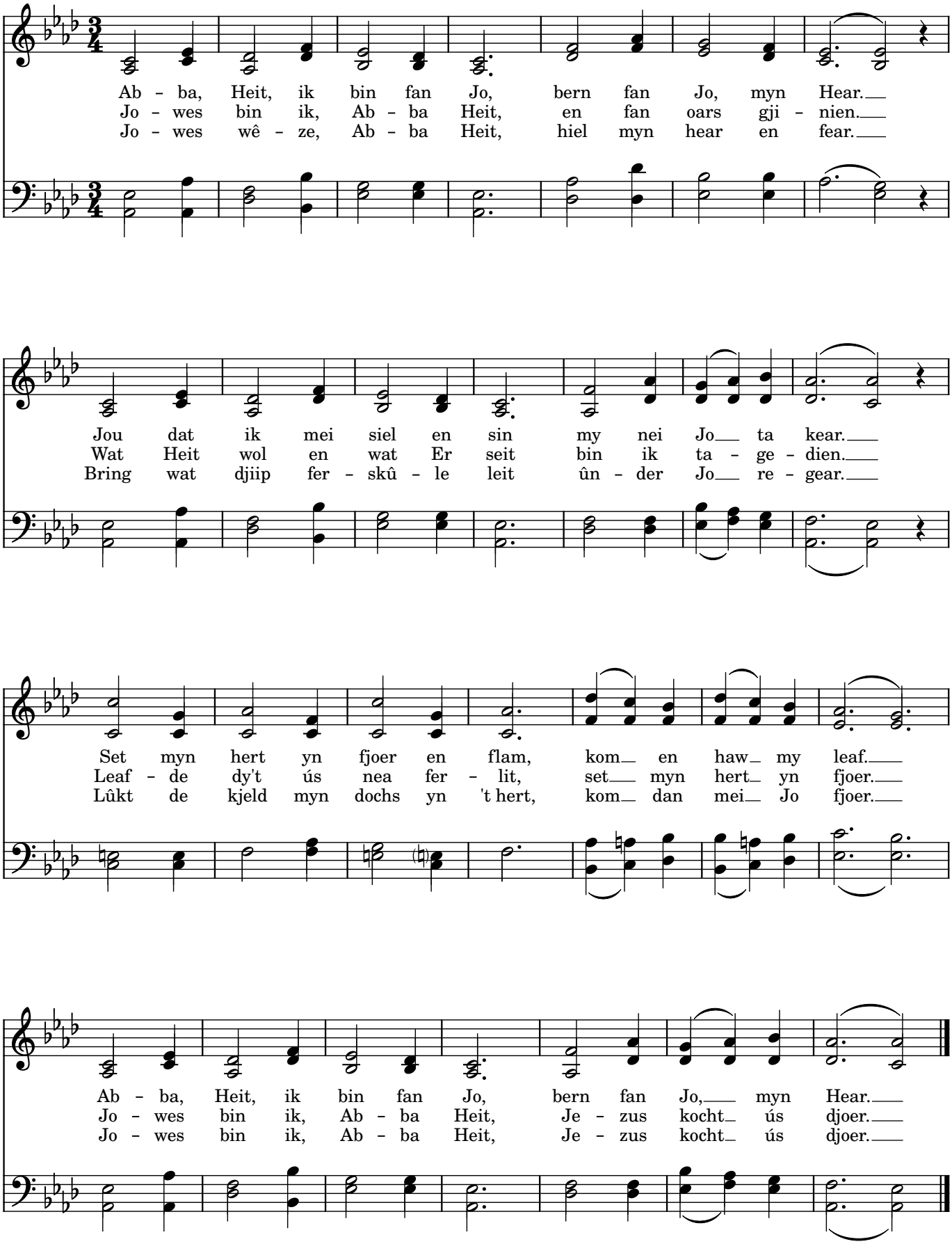

753

Vrede zij u

"(...) Vrede zij ulieden, gelijkerwijs Mij de Vader gezonden heeft,
zende Ik ook ulieden." Johannes 20:21

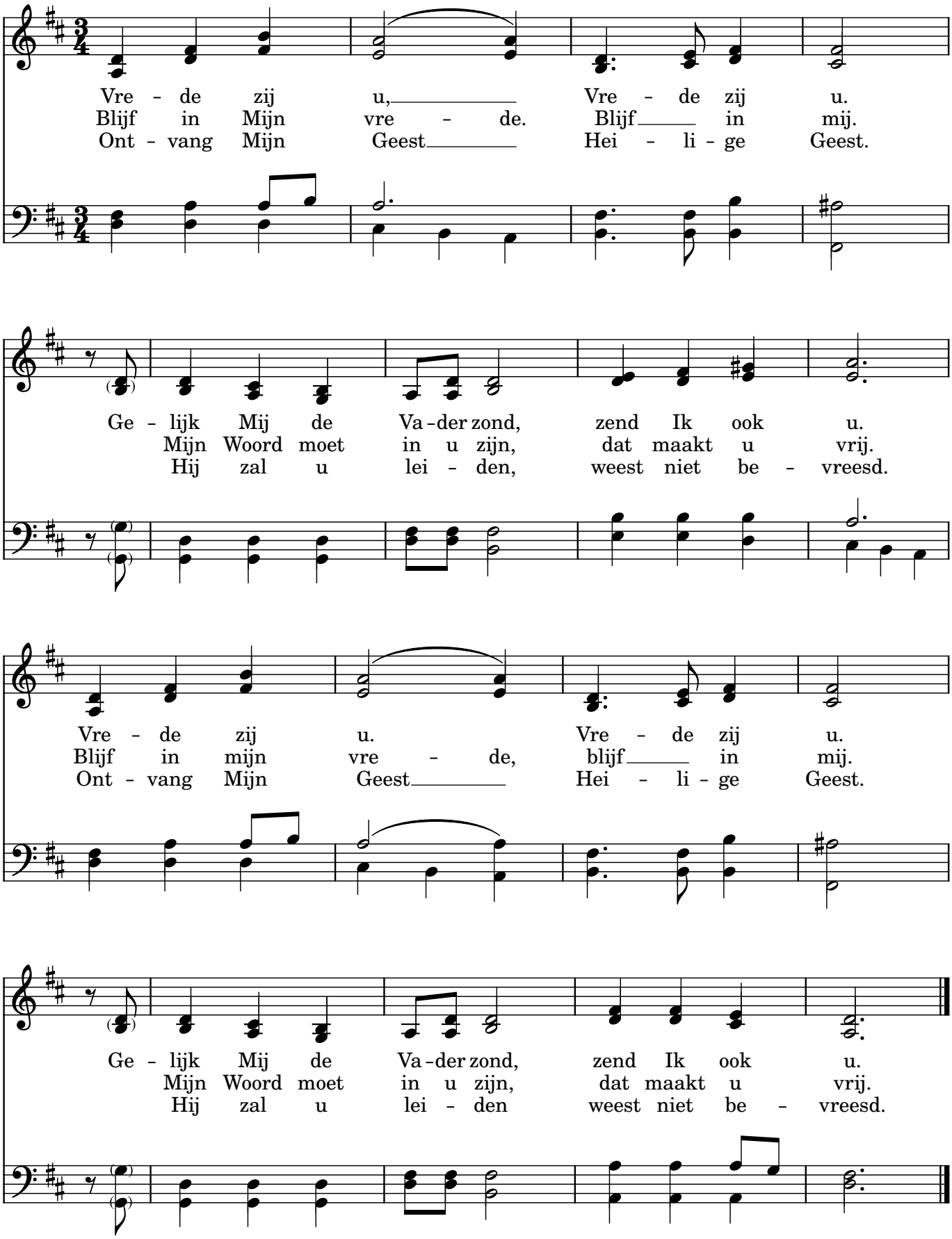

905

Hoe groot zijt Gij

Wim van Galen

Carl Boberg, 1885

"Wie weet niet uit alle deze, dat de hand des Heeren dit doet?" Job 12:9

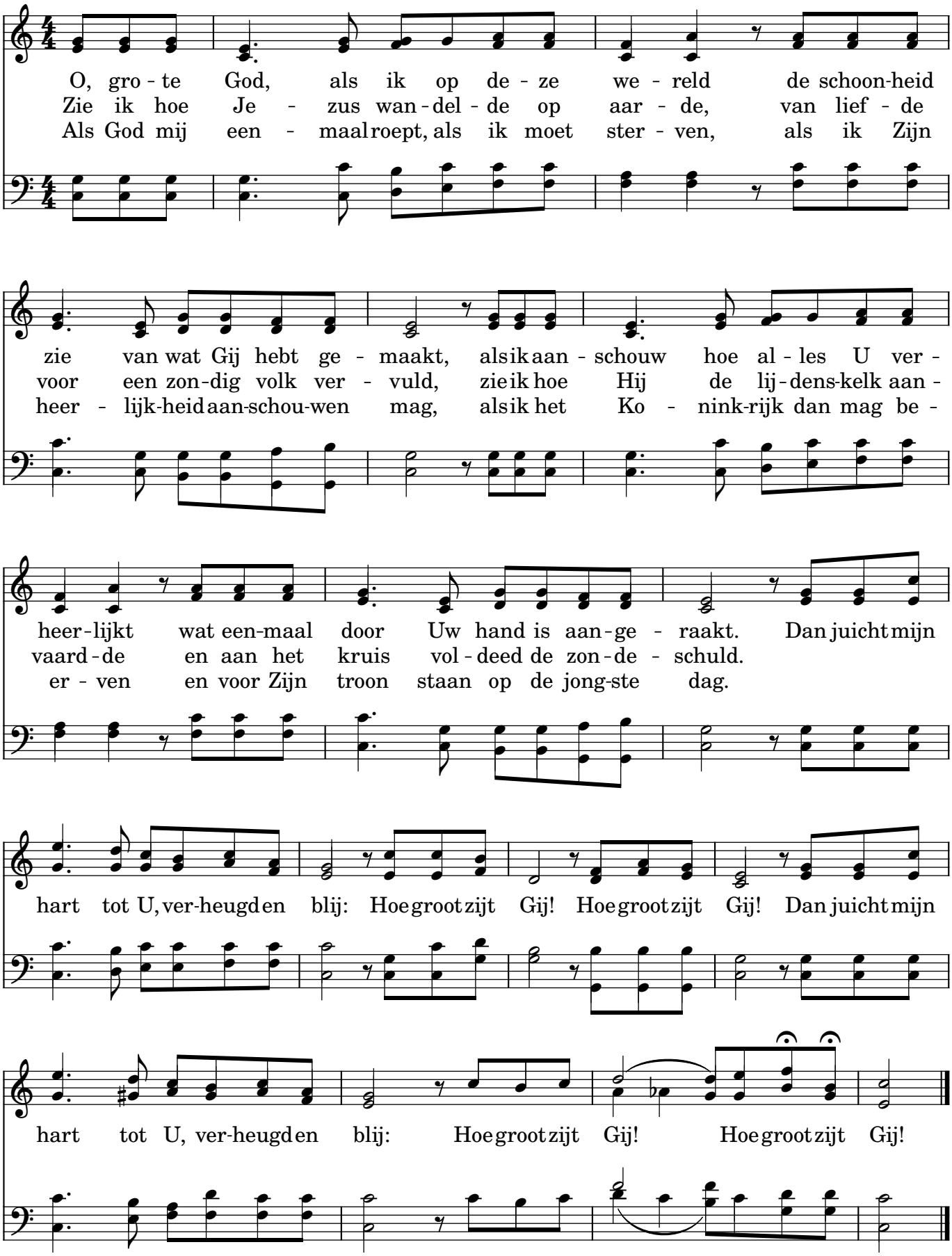

997

Mijn Jezus, ik hou van U

"Niemand heeft meerder liefde dan deze,
dat iemand zijn leven zette voor zijn vrienden." Johannes 15:13

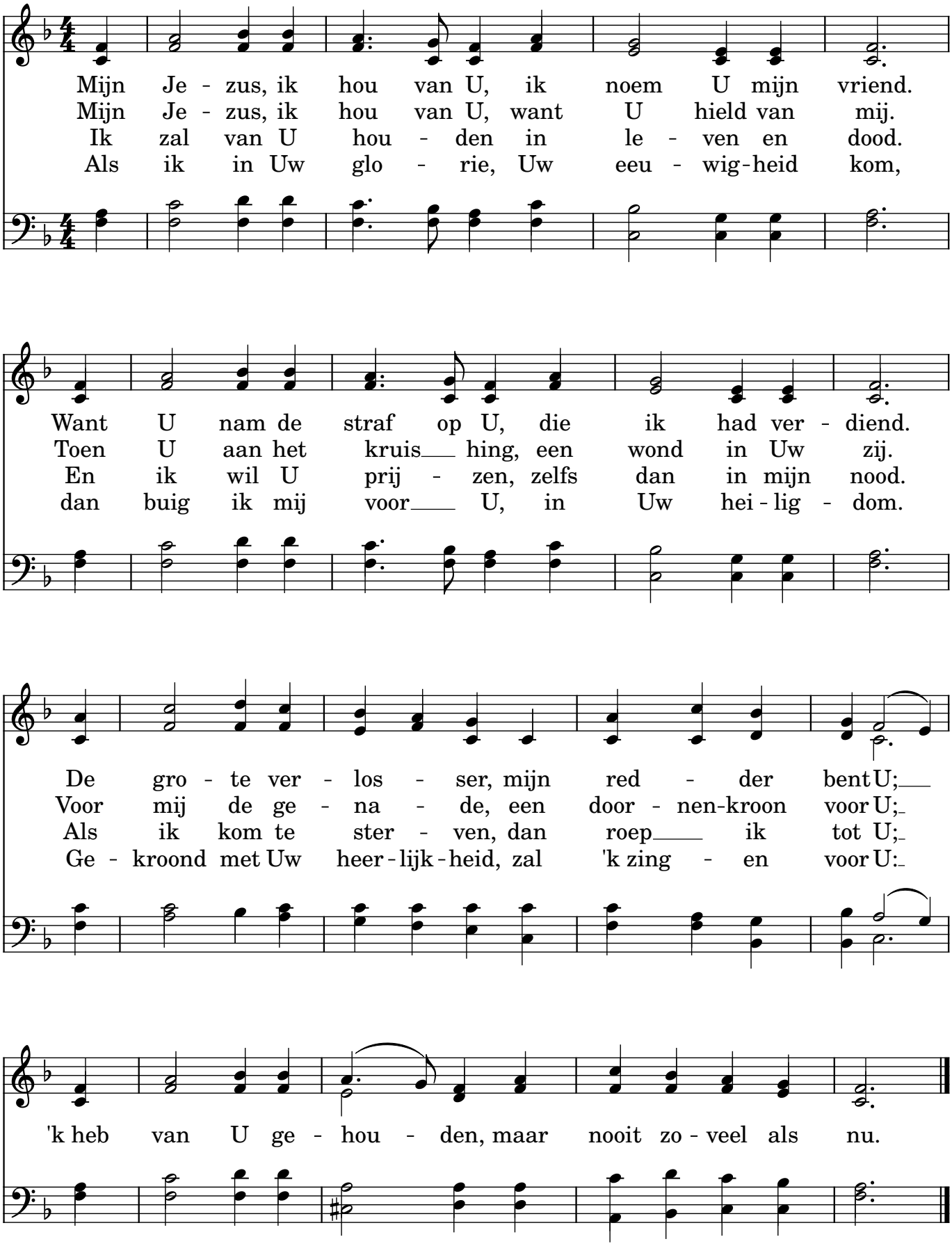

1001

Er is een God, die hoort

"O Heere! hoor mijn gebed, en laat mijn geroep tot U komen." Psalm 102:2

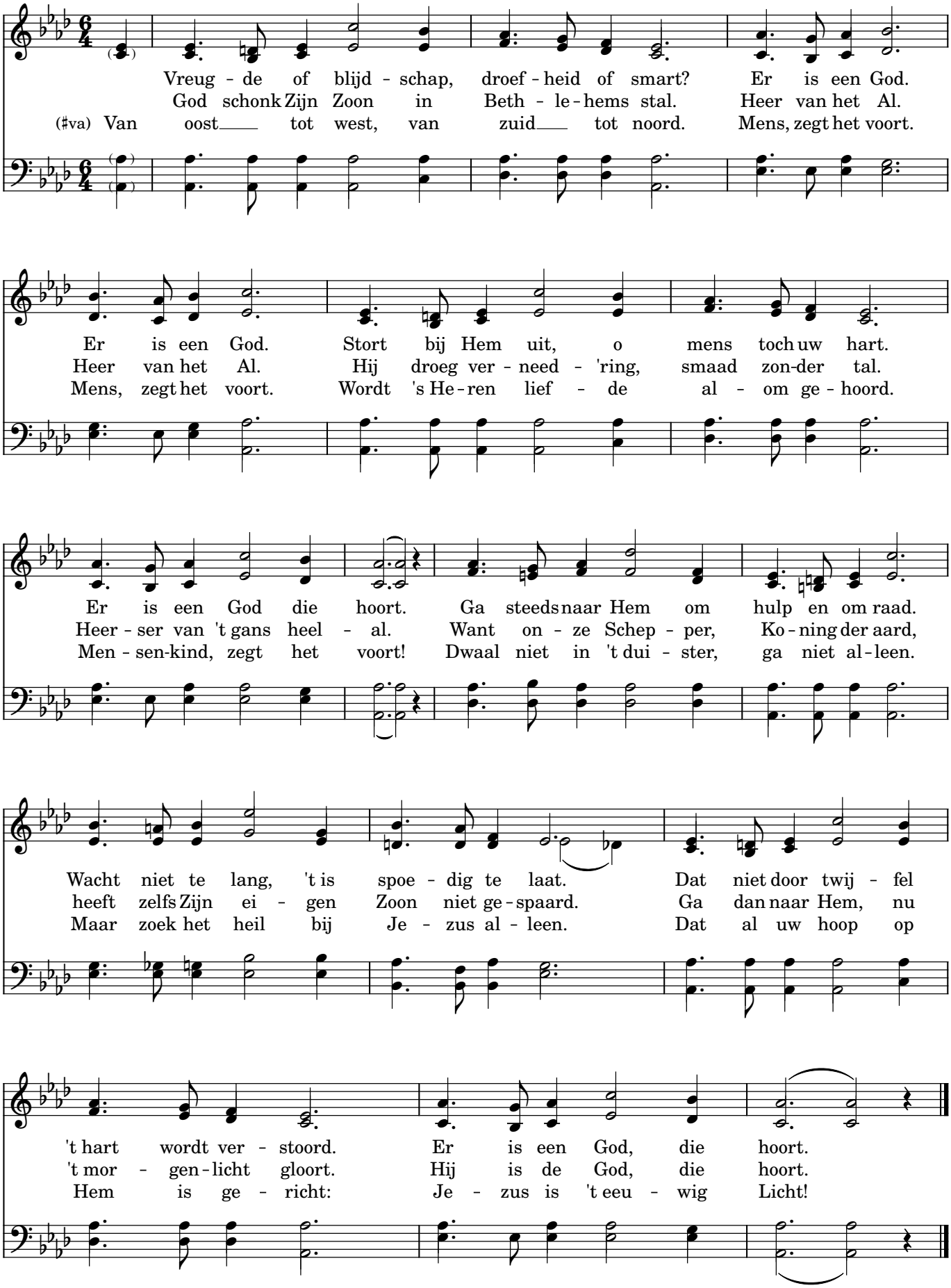

1252

Sjoch nei de fûgels

"Sjoch ris nei de fûgels yn 'e loft. Dy siedzje net, dy rispje net,
dy slagge net op yn skuorren. Nee, jimme himelske Heit sels
fuorret se. En hoe'n ein steane jimme net boppe fûgels?" Mattéus 6:26

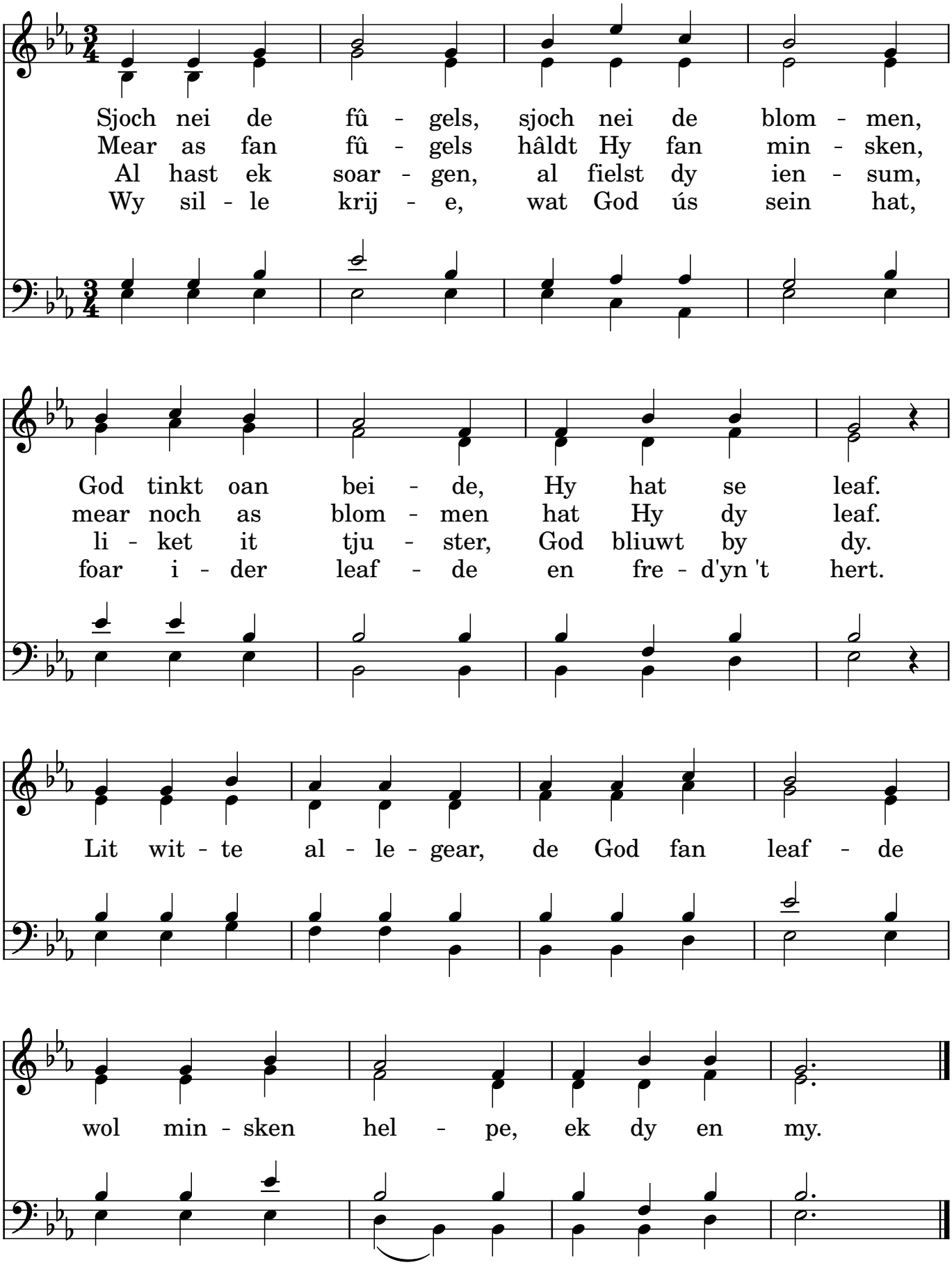

1702

Nieuw Jerusalem

"(...) het nieuwe Jeruzalem, nederdalende van God uit den hemel,
toebereid als een bruid, die voor haar man versierd is." Openbaringen 21:3

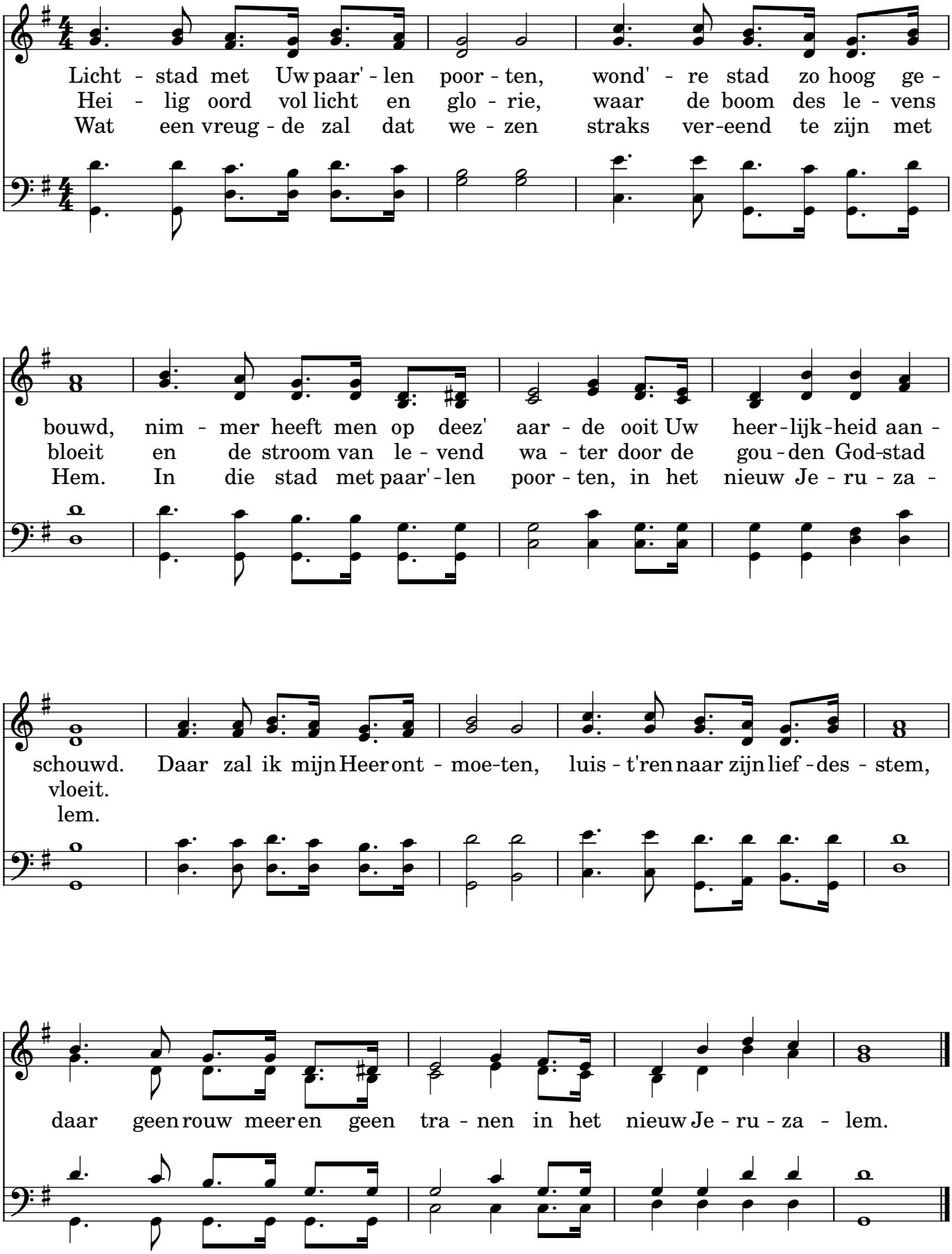

2358

Deep Harmony

Psalm 92:3: Dat men in den morgenstond Uw goedertierenheid verkondige, en Uw getrouwheid in de nachten;

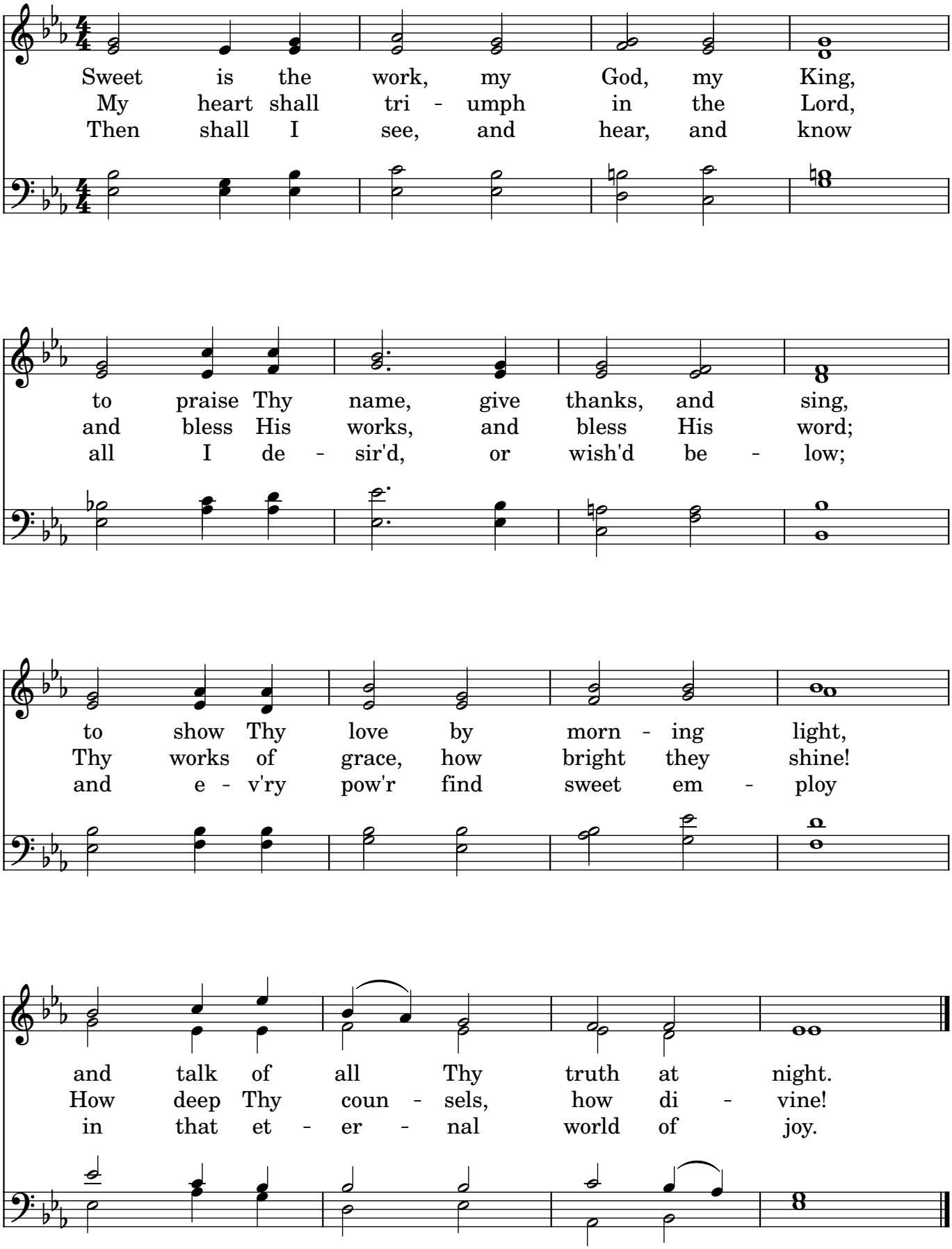

2360

Here Jezus, om Uw woord

"Ik ben vrolijk over Uw toezegging, als een, die een groten buit vindt." Ps. 119:162

He - re Je - zus, om Uw woord zijn wij hier bij - een - ge - ko - men. Laat in 't hart dat naar U hoort Uw ge - na - de bin - nen - stro - men. Hei - lig ons, dat wij U ge - ven hart en ziel en heel ons le - ven.

Ons ge - voel en ons ver - stand zijn, o Heer, zo zon - der klaar - heid, als Uw Geest de nacht niet bant, ons niet stelt in 't licht der waar - heid. 't Goe - de den - ken, doen en dich - ten moet Gij zelf in ons ver - rich - ten.

O Gij glans der heer - lijk - heid, licht uit licht, uit God ge - bo - ren, maak ons voor Uw heil be - reid, o - pen hart en mond en o - ren, dat ons bid - den en ons zin - gen tot de he - mel door mag drin - gen.

2361

Liedboek: 887
in 't Fries: 2455

Be Still and Know

"Be still, and know that I am God:
I will be exalted among the heathen,
I will be exalted in the earth." Ps. 46:10

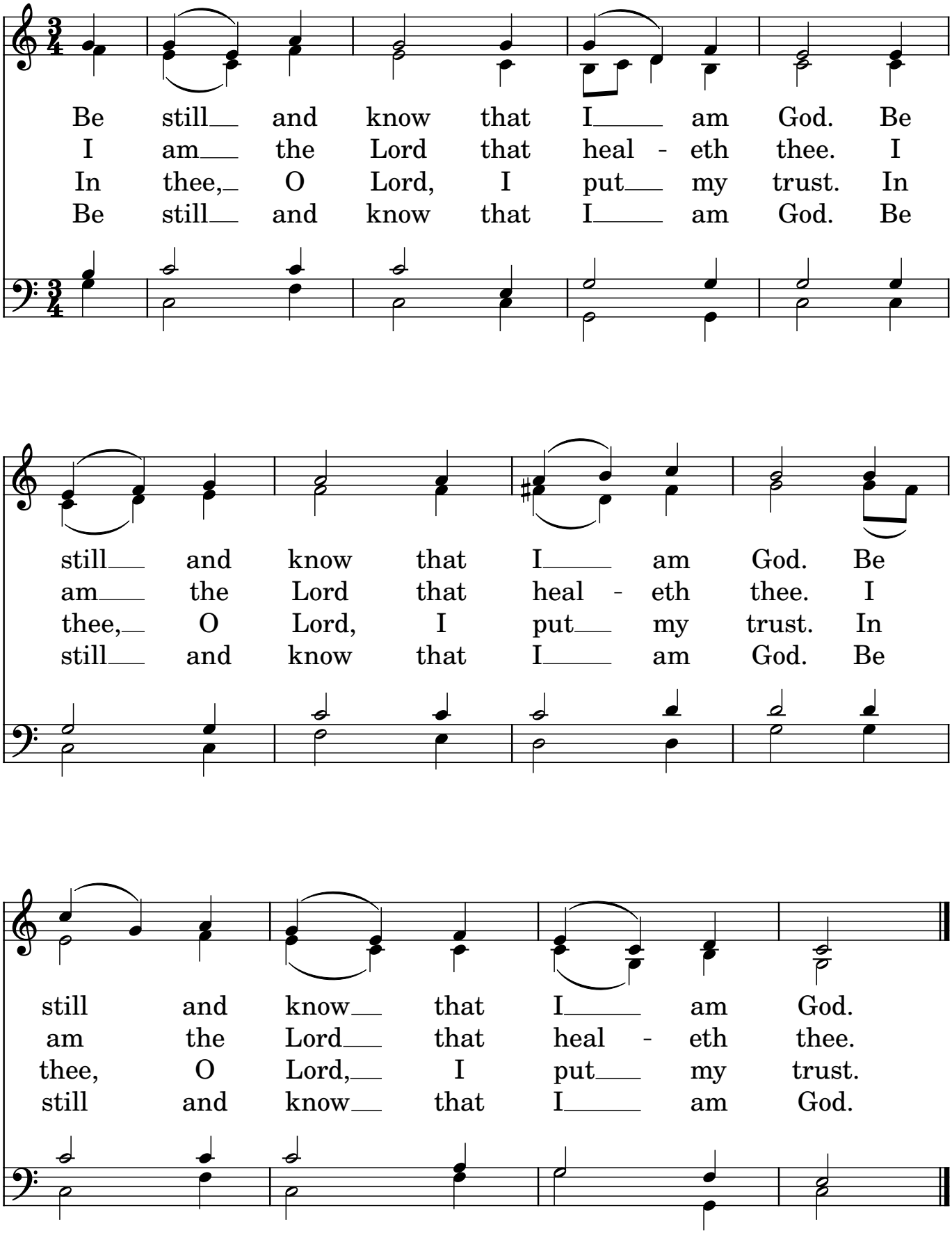

2363 Wie 'k in nachtegael

"Halleluja. Wat is it goed te psalmsjongen foar ús God,
wat is it hearlik in lofliet yn te setten." Psalmen 147:1

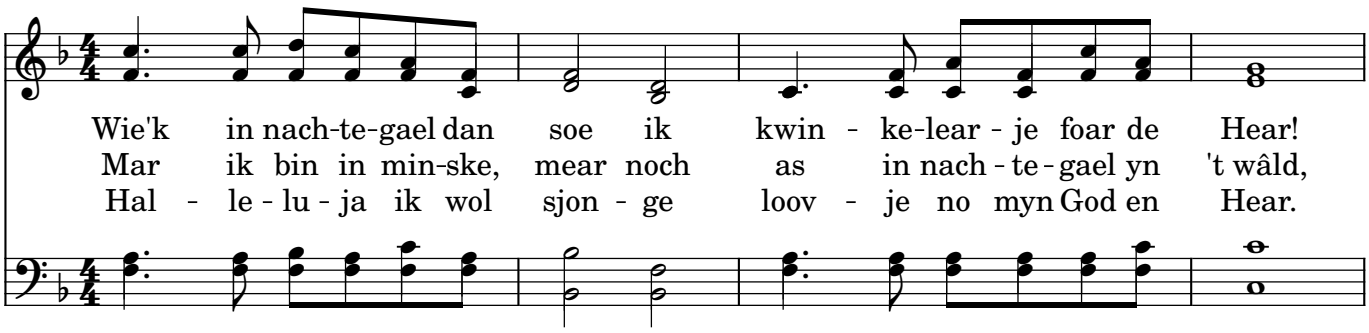

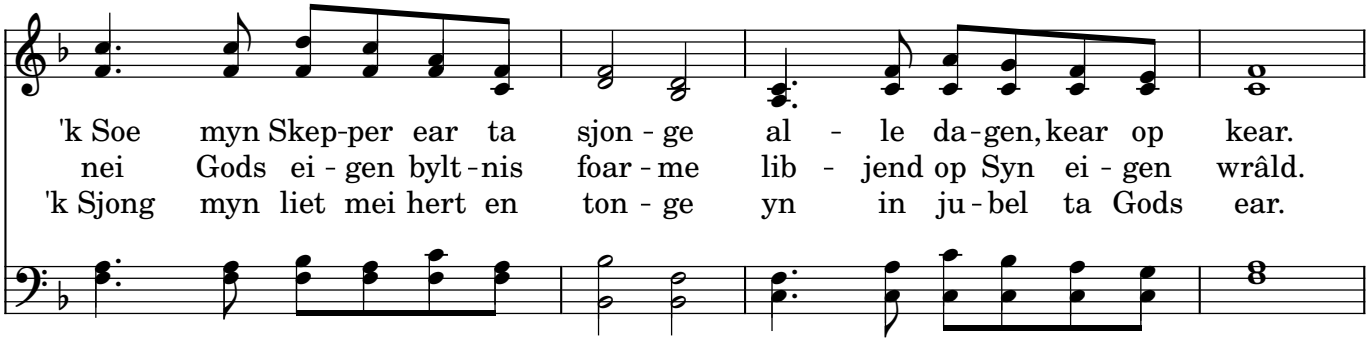

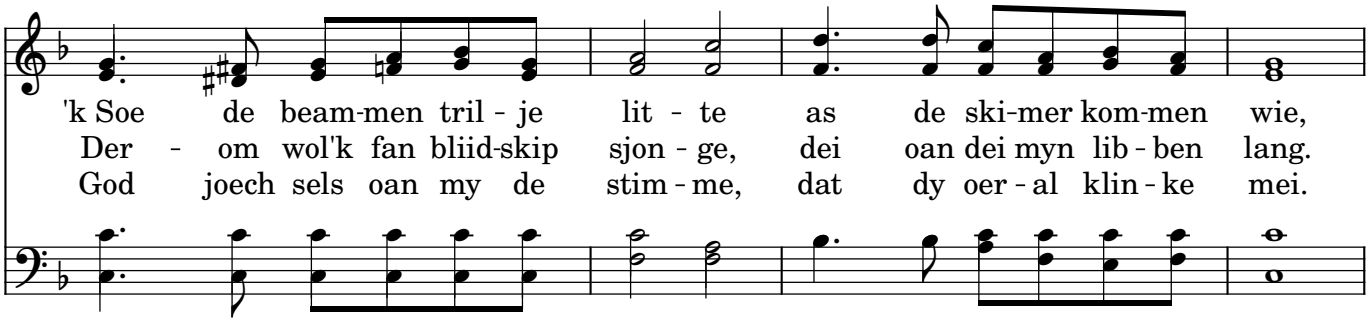

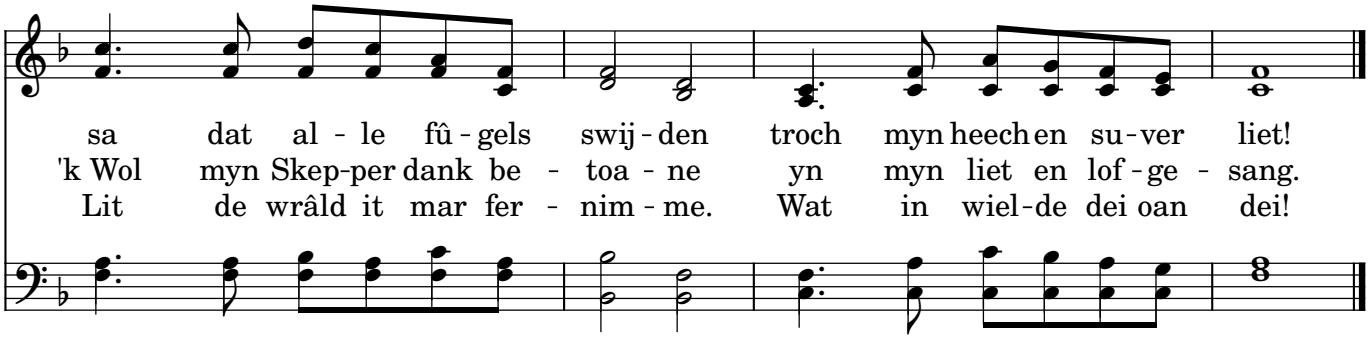

2365 Abba, Vader, U alleen

"En overmits gij kinderen zijt, zo heeft
God den Geest Zijns Zoons uitgezonden
in uw harten, Die roept: Abba, Vader!" Galaten 4:6

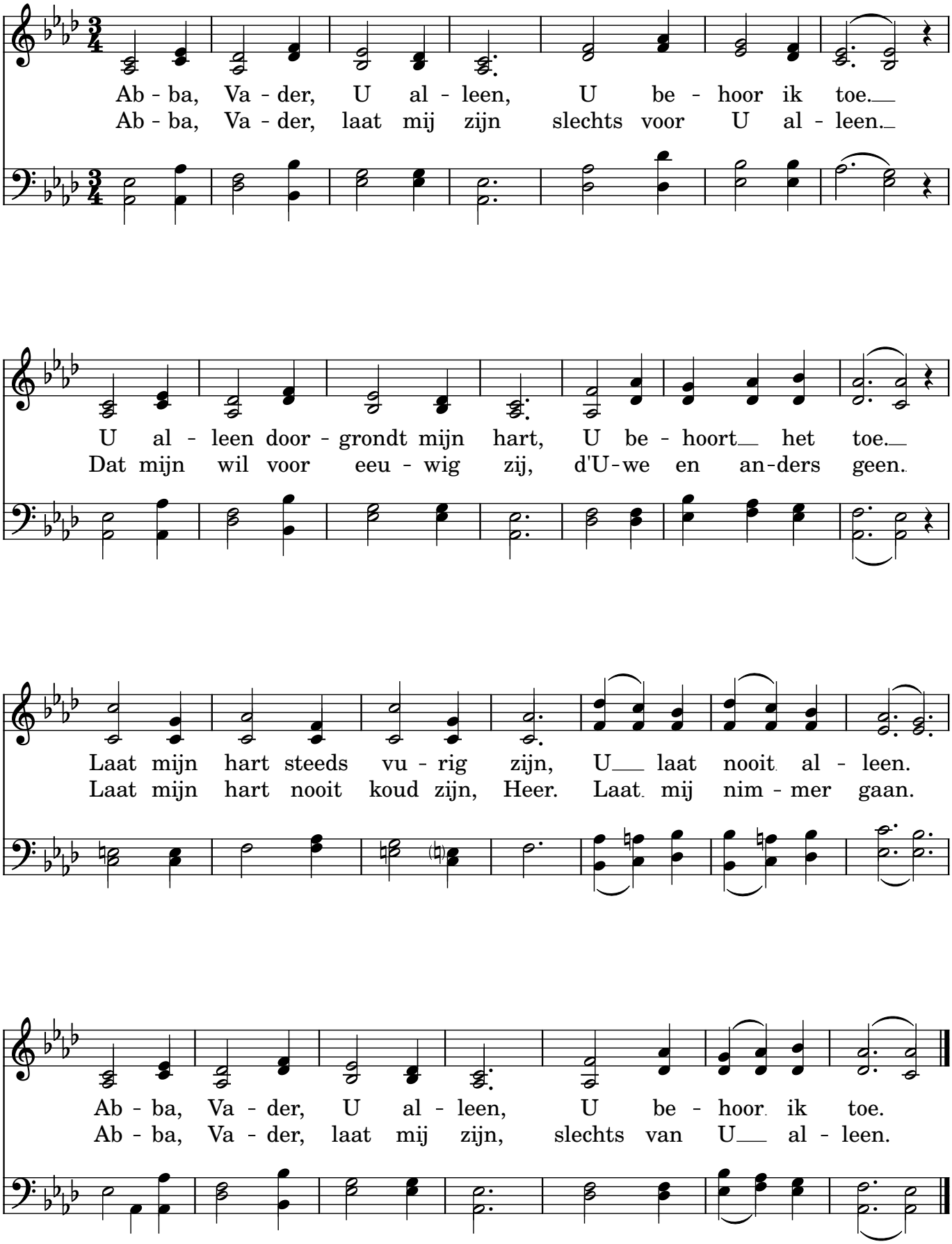

2366

Gij trouwe herder

"Ik ben de goede Herder; de goede herder stelt zijn leven voor de schapen." Johannes 10:11

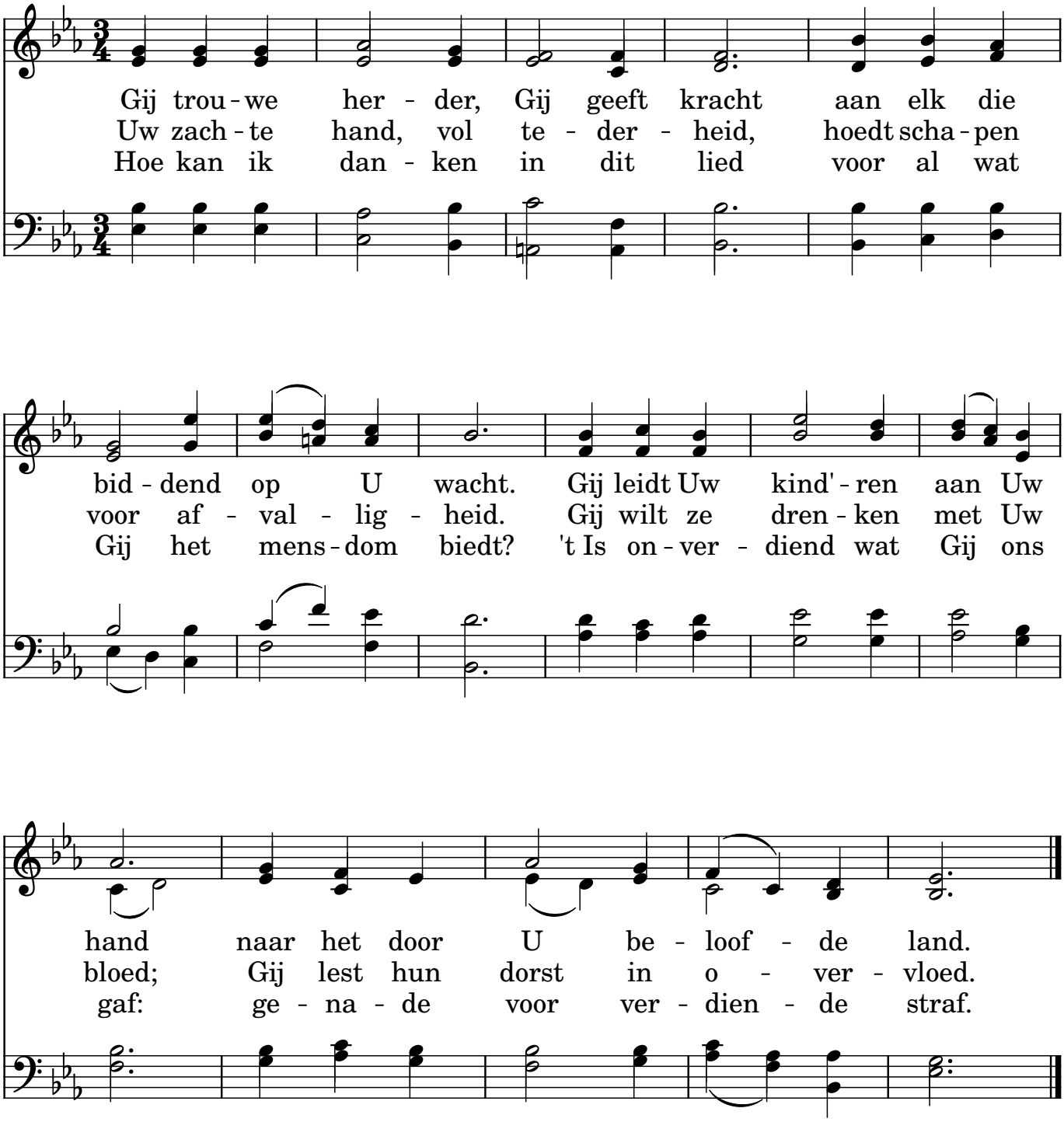

2451

O God, ik hear Jo winen hjoed

"Alles bin ik treast troch Kristus dy't my sterk makket." Filippiërs 4:13

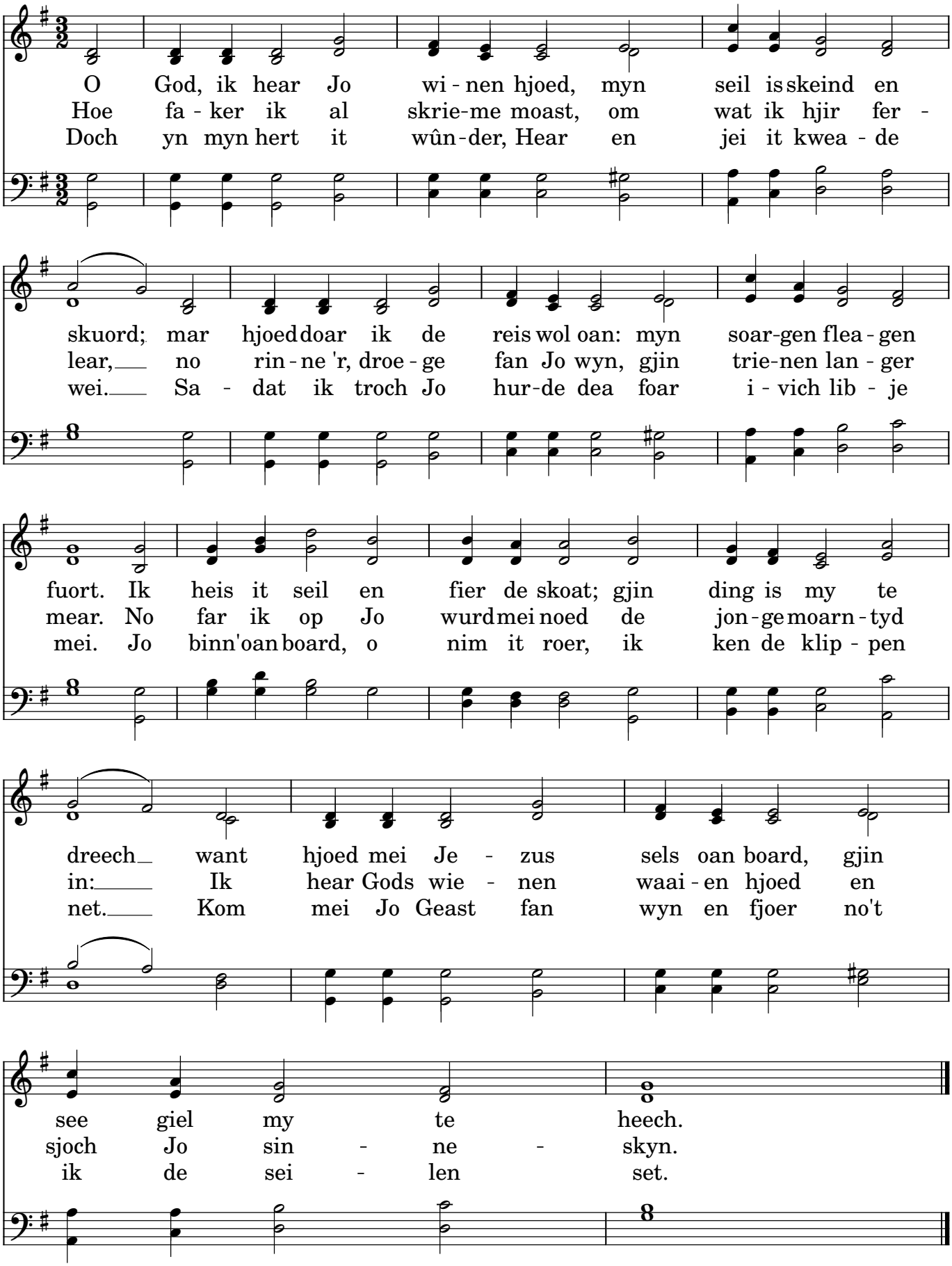

2453

Hear bliuw mie nei

"(...) Bliuw by ús. It rint al nei de jûn. (...)" Lukas 24:29

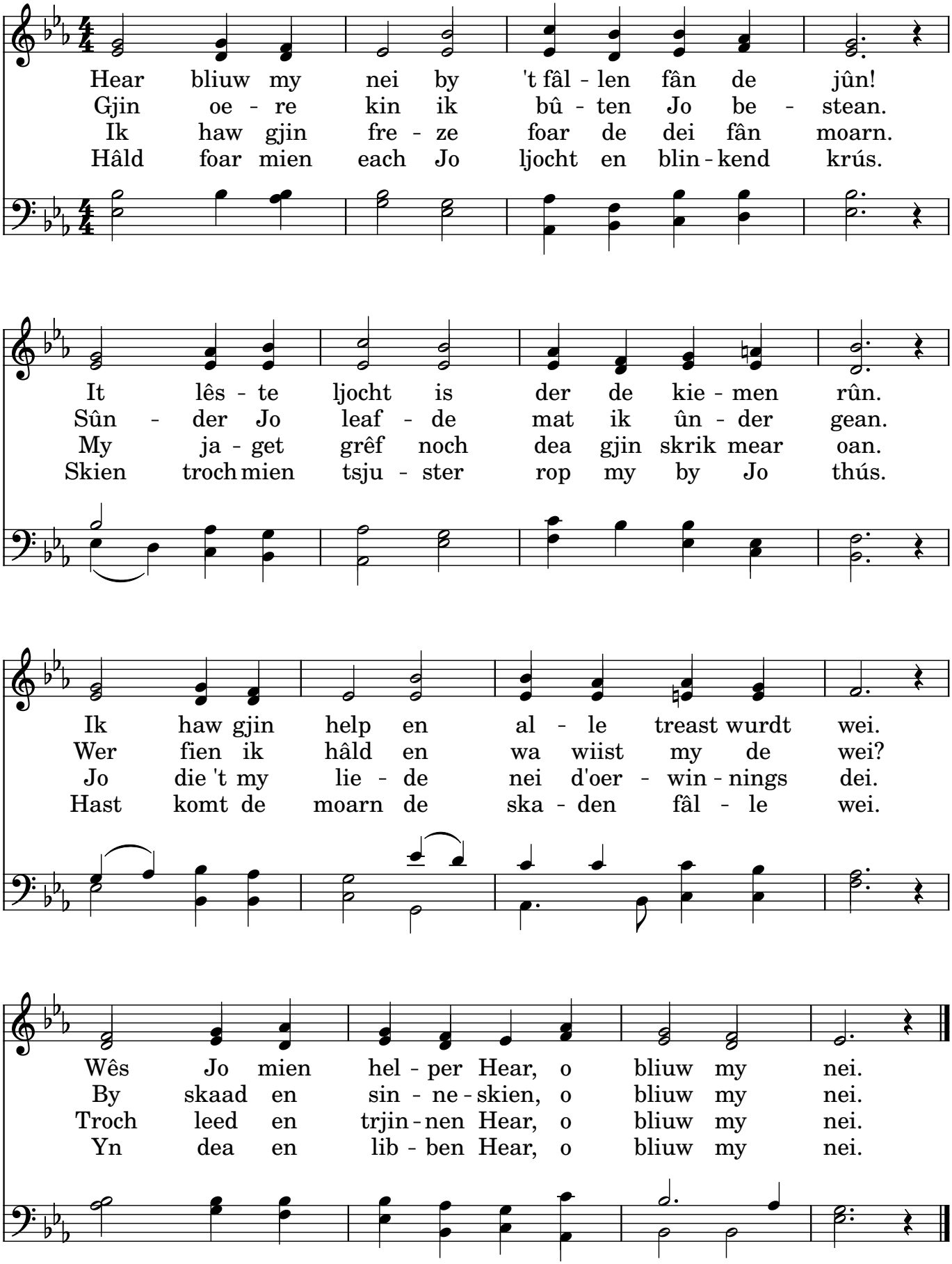

2454 Foar de pracht fan loft en wrâld

"(...) God hat frede sletten troch it bloed dat syn Soan oan it krús stoart hat." Kolossers 1:20

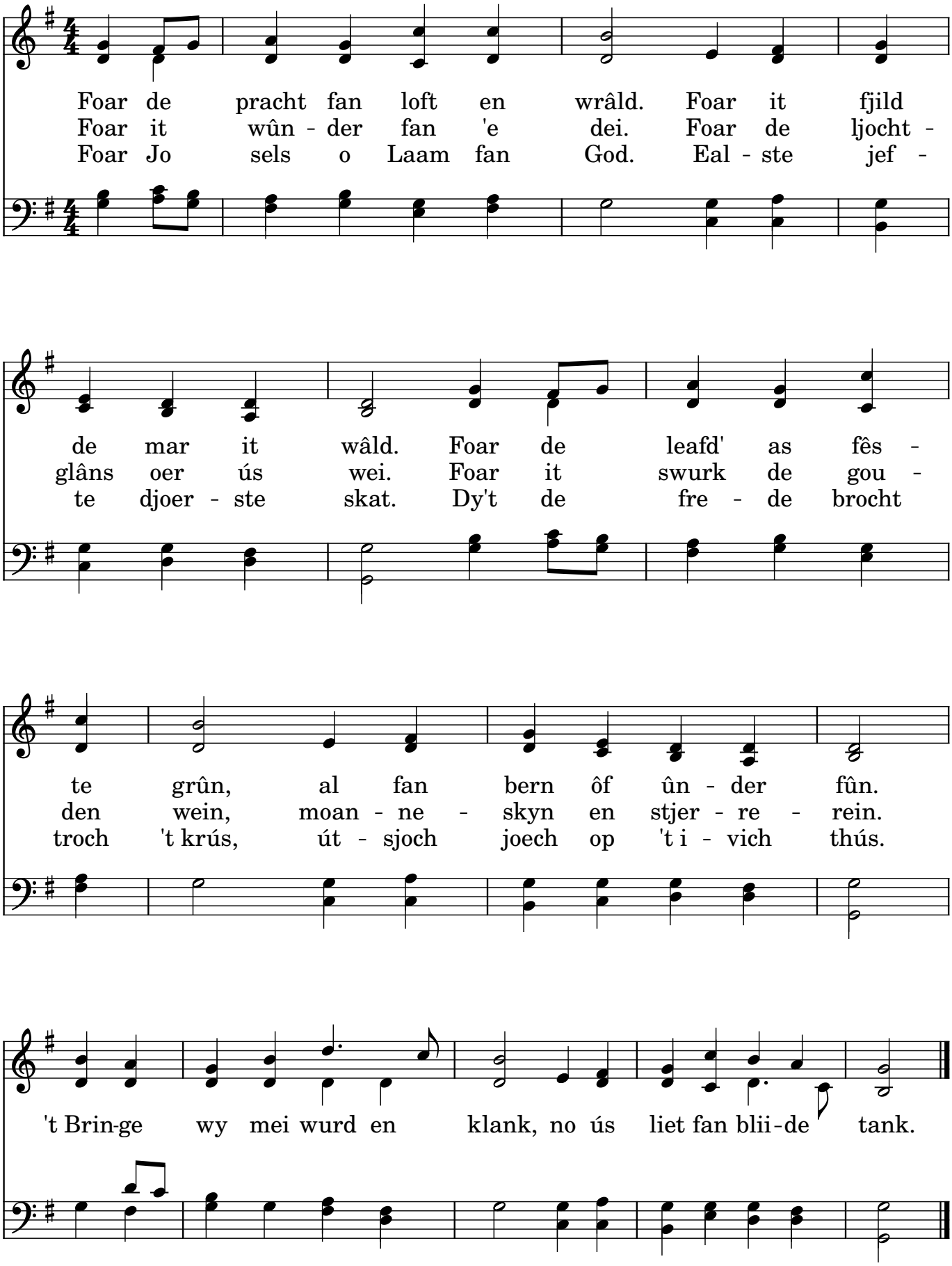

2455
Liedboek: 887
Nederlands: 2557
Engels: 2361

Wês stil en wit: Ik bin dyn God

"Hâld dan op en wit, dat Ik God bin,
ferheven boppe de folken, ferheven boppe de ierde." Ps. 46:11

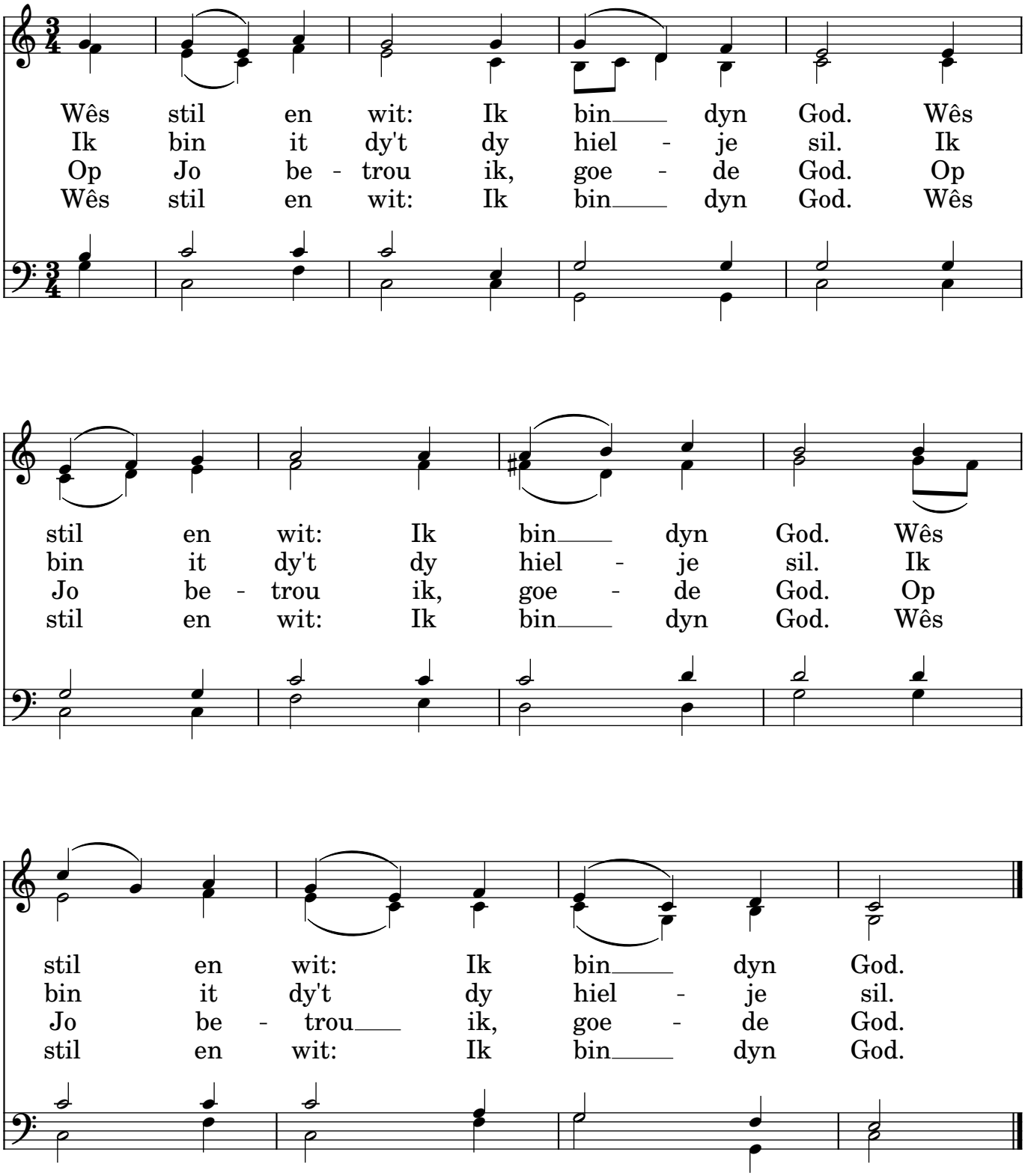

2467 Waar de mensen dwalen in het donker

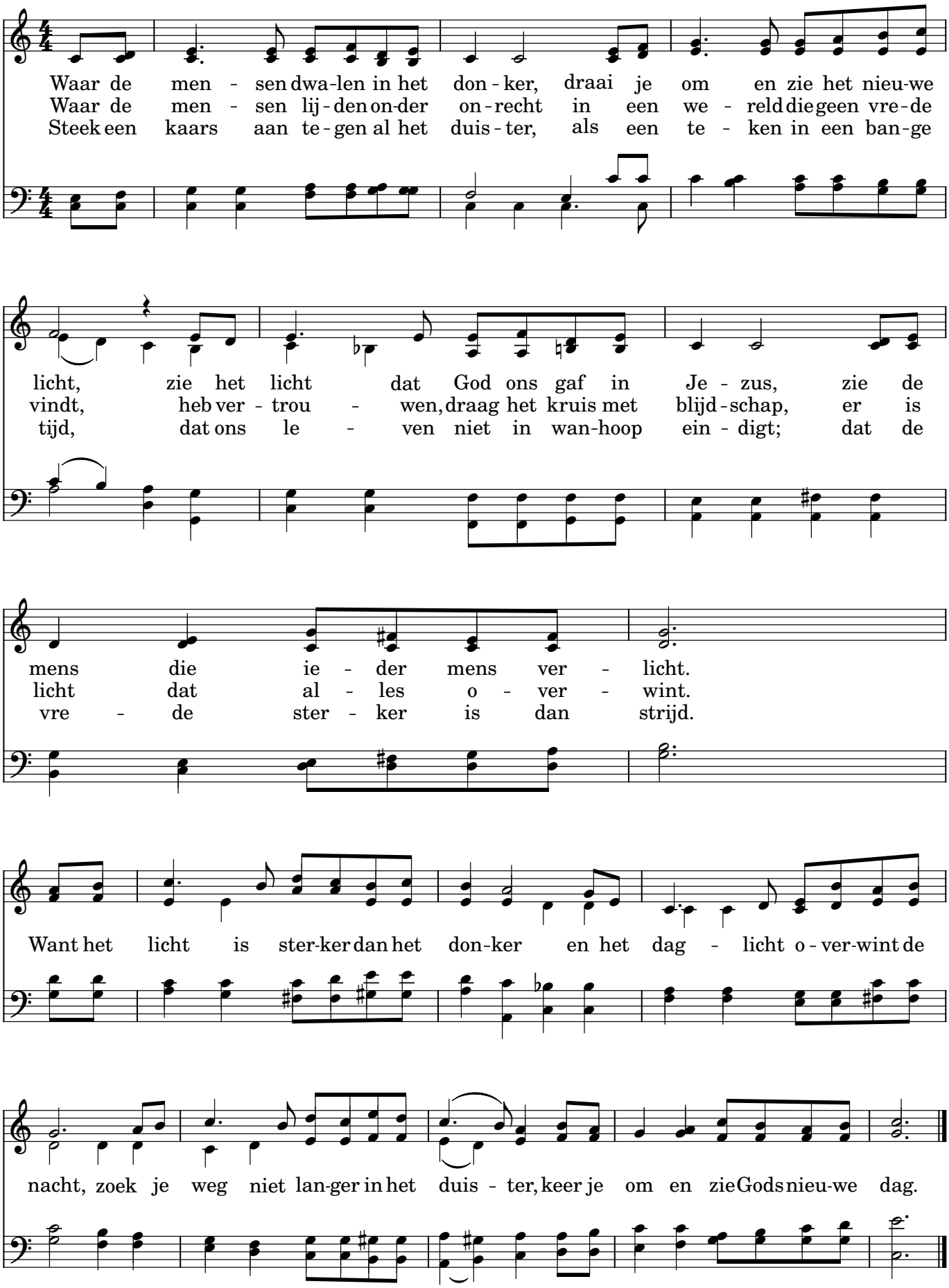

tekst Robert Willis - 'In a world where people walk in darkness'
vertaling Coen Wessel
melodie Richard Shephard - Let Us Light a Candle
zetting Christiaan Winter

2550

Blijf mij nabij

W. Barnard, Ad den Besten,
W.J. v.d. Molen

William H. Monk, 1861

"(...) Blijf met ons; want het is bij den avond (...)" Lucas 24:29

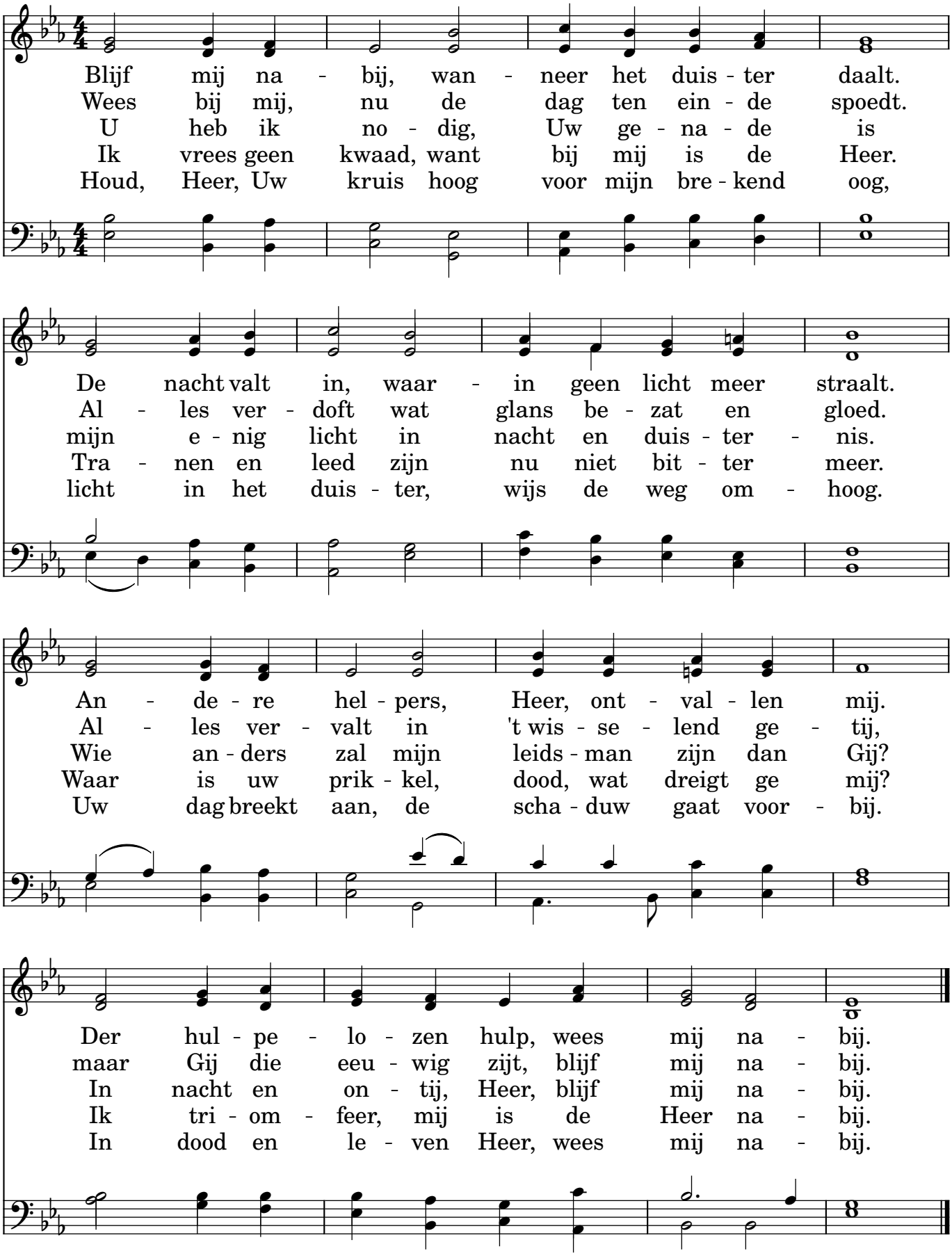

2552

Met de boom des levens

"Zalig zijn zij, die Zijn geboden doen, opdat hun macht zij aan den boom des levens,
en zij door de poorten mogen ingaan in de stad." Openbaringen 22:14

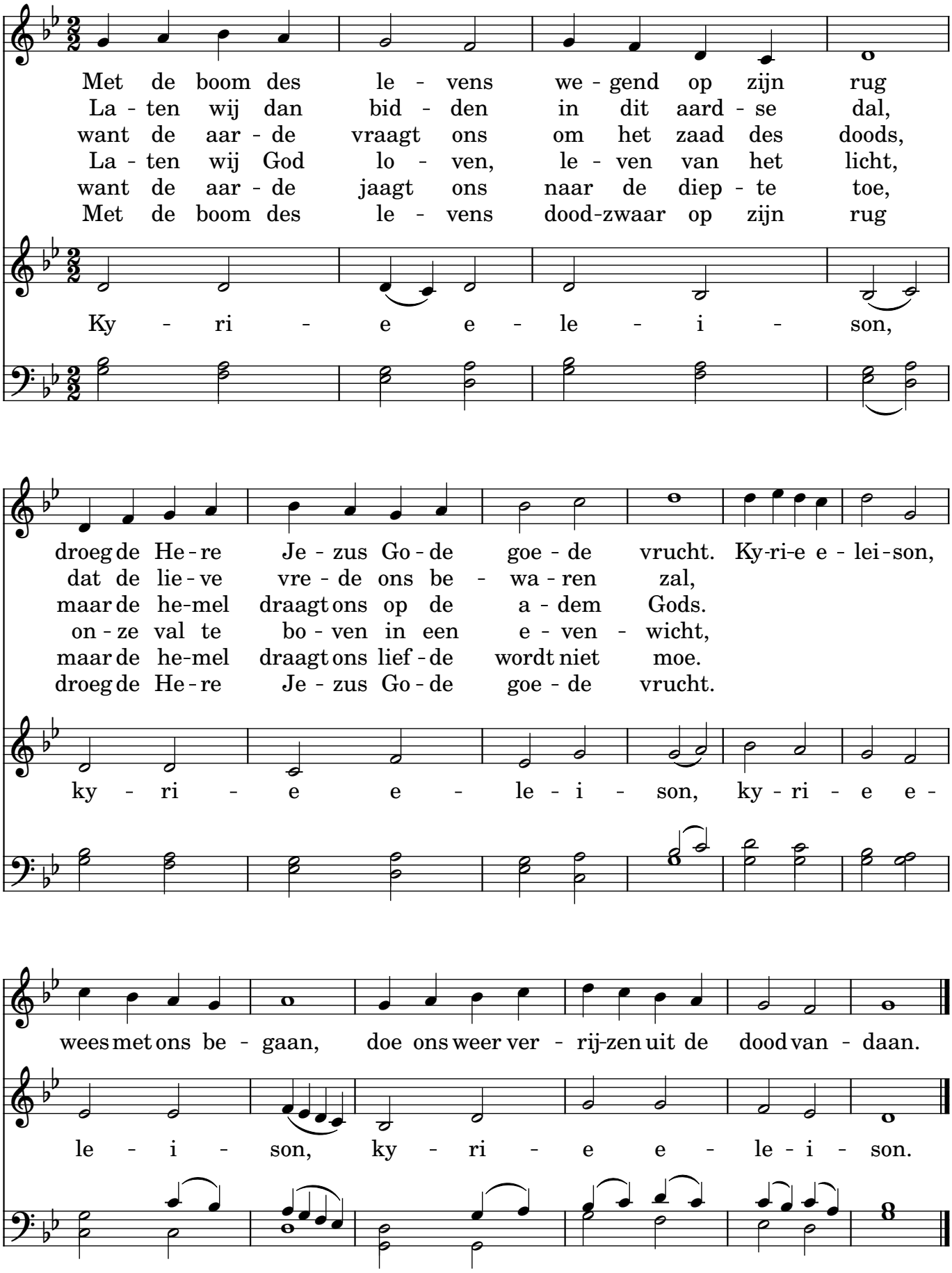

2555

Leer mij Uw weg

"Daleth. Heere! maak mij Uw wegen bekend, leer mij Uw paden." Psalm 25:4

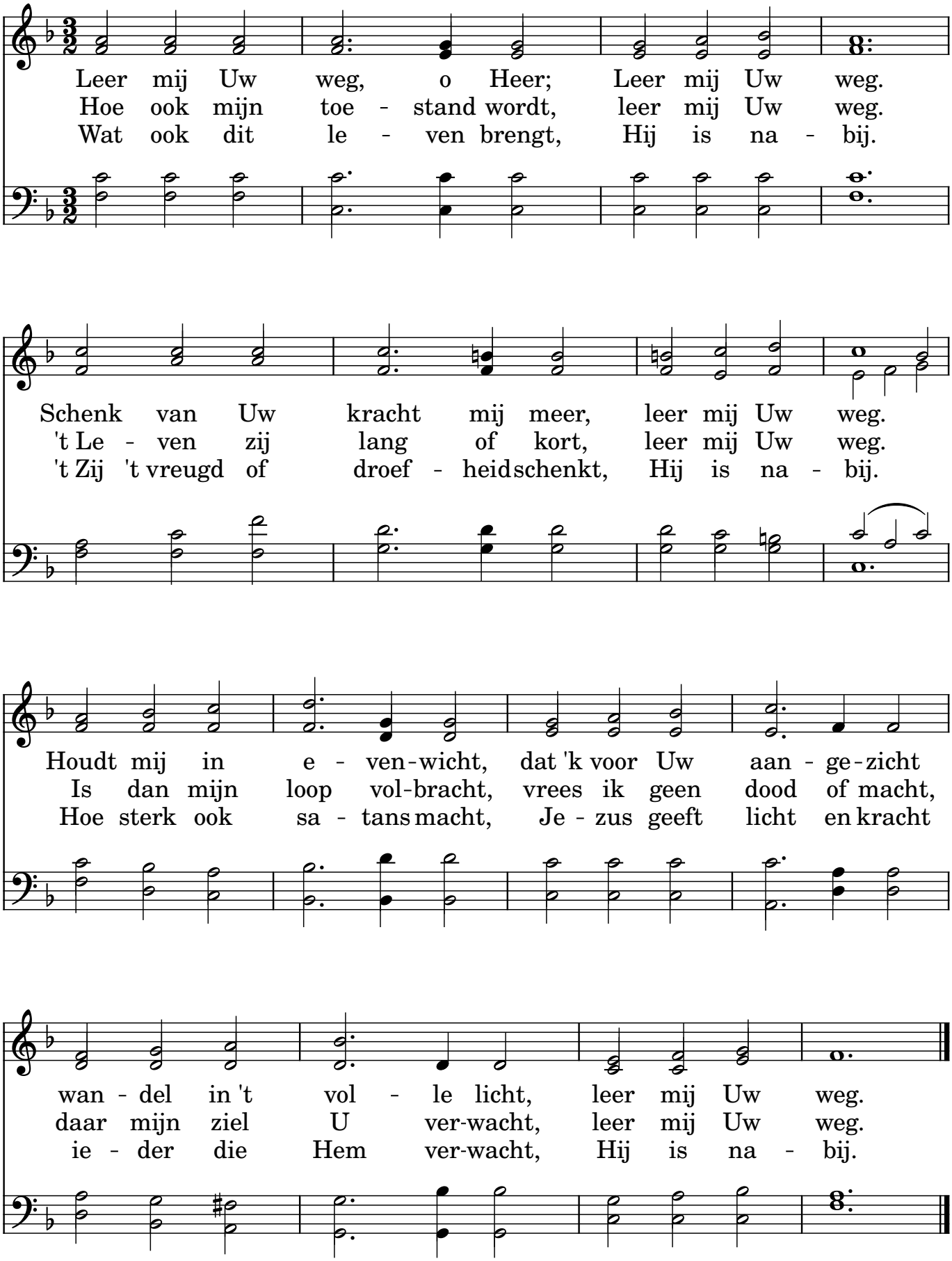

2556

Vervuld van Uw zegen

(lb. 425)

"(...) Mijn woord (...) zal niet ledig tot Mij wederkeren" Jesaja 55:11

Ver - vuld van Uw ze - gen gaan wij on-ze we-gen van hier, uit dit huis waar Uw

stem wordt ge - hoord, in Chris-tus ver - bon-den, te - za-men ge - zon-den op weg in een

we-reld die wacht op Uw woord. Om daar in ge - na-de Uw woor-den als za-den te

zaai-en tot diep in het don-ker-ste dal, door lief-de ge - dre-ven, om wie met ons

le - ven Uw ze - gen te bren - gen die vrucht dra - gen zal.

2557

Liedboek: 887
in 't Fries: 2455
in 't Engels: 2361

Wees stil en weet: Ik ben uw God

"Laat af, en weet, dat Ik God ben;
Ik zal verhoogd worden onder de heidenen,
Ik zal verhoogd worden op de aarde. (...)" Ps. 46:11

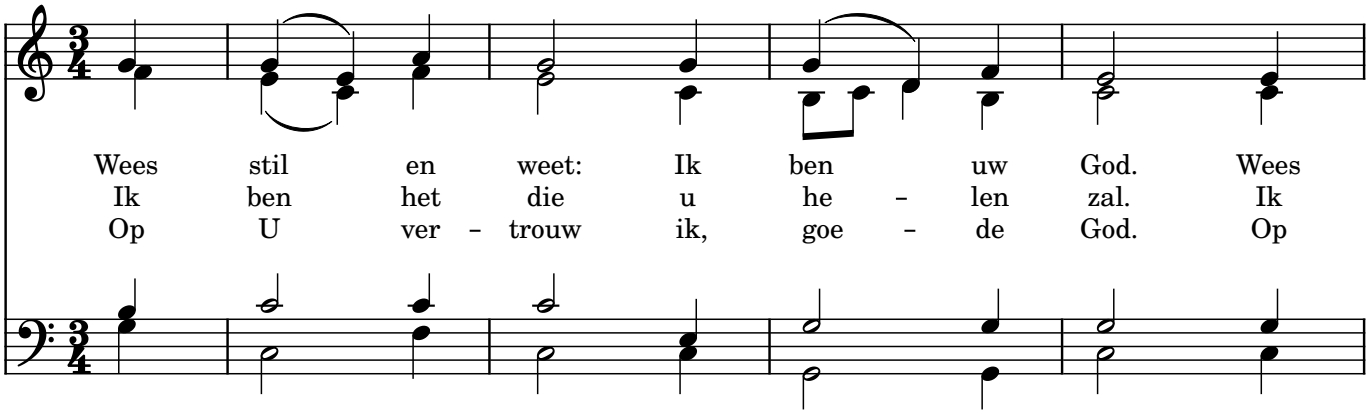

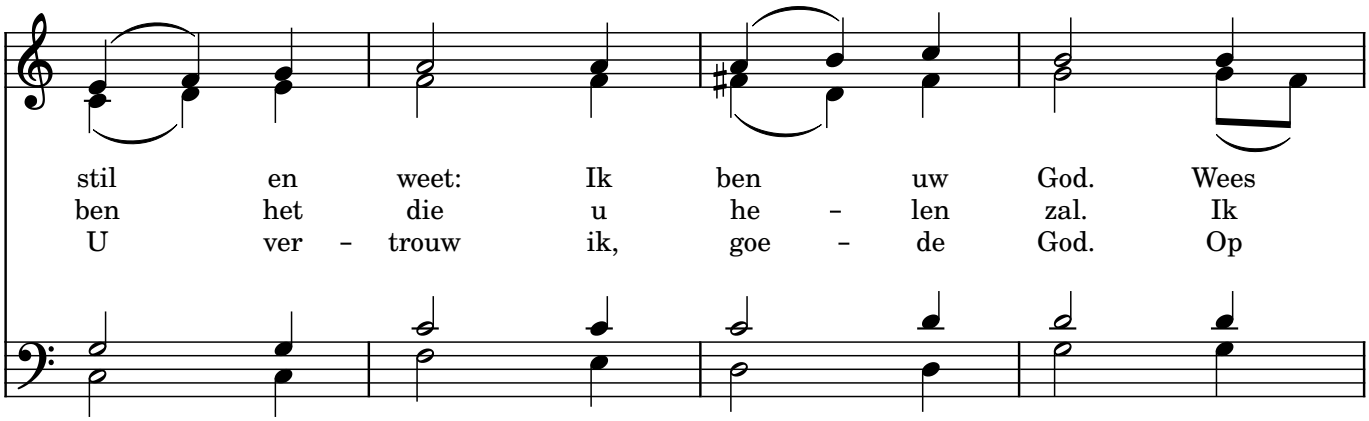

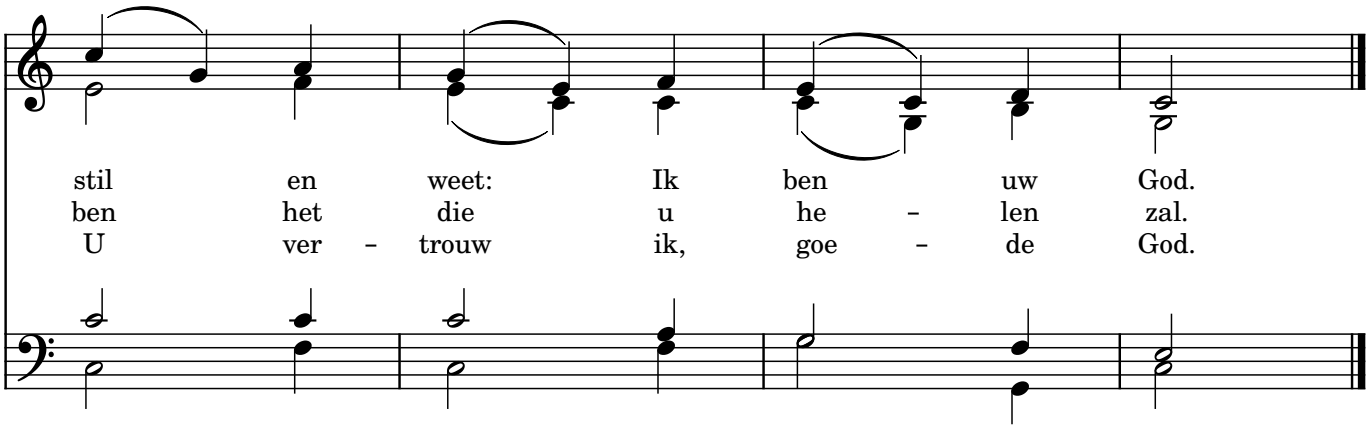

2558 Groot is Uw trouw, o Heer

"Zij zijn allen morgen nieuw, Uw trouw is groot." Klaagliederen 3:23

Groot is Uw trouw, o Heer, mijn God en Va - der. Er is geen
Zo - mer en win - ter en voor-jaar en oogst-tijd, zon, maan en
Gij geeft ons vre - de, ver - ge - ving van zon - den, en Uw na -

scha-duw van om - keer bij U. Ben ik on - trouw, Gij blijft im - mer de -
ster - ren, ge - zet in hun baan, ge - heel Uw schep-ping ge - tuigt van Uw
bij - heid, die sterkt en die leidt, kracht voor van - daag, blij - de hoop voor de

zelf - de, die Gij steeds waart, dat be - wijst Gij ook nu.
trouw, Heer, die ons be - waart en leidt heel ons be - staan.
toe - komst, Gij geeft het le - ven tot in eeuw - ig - heid.

Groot is Uw trouw, o Heer; groot is Uw trouw, o Heer, ie - de - re mor-gen aan

mij weer be - toond. Al wat ik no - dig had, hebt Gij ge -

ge - ven, groot is Uw trouw, o Heer, aan mij be - toond.

2559 Op U alleen, mijn licht, mijn kracht

"(...) er is ook onder den hemel geen andere Naam,
(...) door Welken wij moeten zalig worden."
Handelingen 4:12

Op U al - leen, mijn licht, mijn kracht, stel ik mijn
U werd een mens, U daal - de neer in on - ze
Van eer - ste kreet tot laat - ste zucht leef ik in

hoop. U zorgt voor mij. Door gol - ven heen, door storm en nacht leidt mij Uw
pijn en schuld en strijd. U droeg de last, ver - re - zen Heer die ons van
U, en U in mij. Geen bo - ze macht, geen kwaad ge - rucht, niets is er

hand. U blijft na - bij. Uw vre - de diep, Uw lief - de
el - ke vloek be - vrijdt: U sloeg de zon - den aan het
dat mij van U scheidt. Want U re - geert, U o - ver -

groot ver - jaagt mijn angst, ver - drijft de dood. Mijn vas - te
kruis en brengt ons bij de Va - der thuis; want door Uw
wint, U neemt mij aan. Ik ben Gods kind. Tot - dat U

rots, mijn fun - da - ment U bent de grond waar - op ik sta.
bloed, Uw le - vens - kracht ko - men wij vrij voor God te staan.
komt, mij roept voor - goed, bent U het doel van mijn be - staan.

Abba, Heit, ik bin fan Jo, bern fan Jo, 274
Abba Vader 2365
Be Still And Know 2361
Blijf Mij Nabij 2550
Deep Harmony 2358
Er Is Een God Die Hoort 1001
Foar De Pracht Fan Loft En Wrald 2454
Gij Trouwe Herder 2366
Groot Is Uw Trouw 2558
Hear Bliuw Mie Nei 2453
Hear bliuw my nei by het fâllen fân de 2453
Heer Diep In Mij Aanwezig 34
Here Jezus Om Uw Woord 2360
Hoe Groot Zijt Gij 905
Jowes Bin Ik Abba Heit 274
Leer Mij Uw Weg 2555
Lichtstad met Uw paar'len poorten, 1702
Met De Boom Des Levens 2552
Mijn Jezus Ik Hou Van U 997
Nieuw Jerusalem 1702
O God Ik Hear Jo Winen Hjoed 2451
O, grote God, als ik op deze wereld de 905
Op U Alleen 2559
Sjoch Nei De Fugels 1252
Sweet is the work, my God, my King, 2358
U Zij De Glorie A 89a
U Zij De Glorie B 89b
U Zij De Glorie C 89c
U zij de glorie, opgestane Heer, 89a
U zij de glorie, opgestane Heer, 89b
U zij de glorie, opgestane Heer, 89c
Vervuld Van Uw Zegen 2556
Vrede Zij U 753
Vreugde of blijdschap, 1001
Waar De Mensen Dwalen In Het Donker 2467
Wees Stil En Weet 2557
Welk Een Vriend Is Onze Jezus 46
Wes Stil En Wit 2455
Wie K In Nachtegael 2363
Wie'k in nachtegael dan soe ik 2363